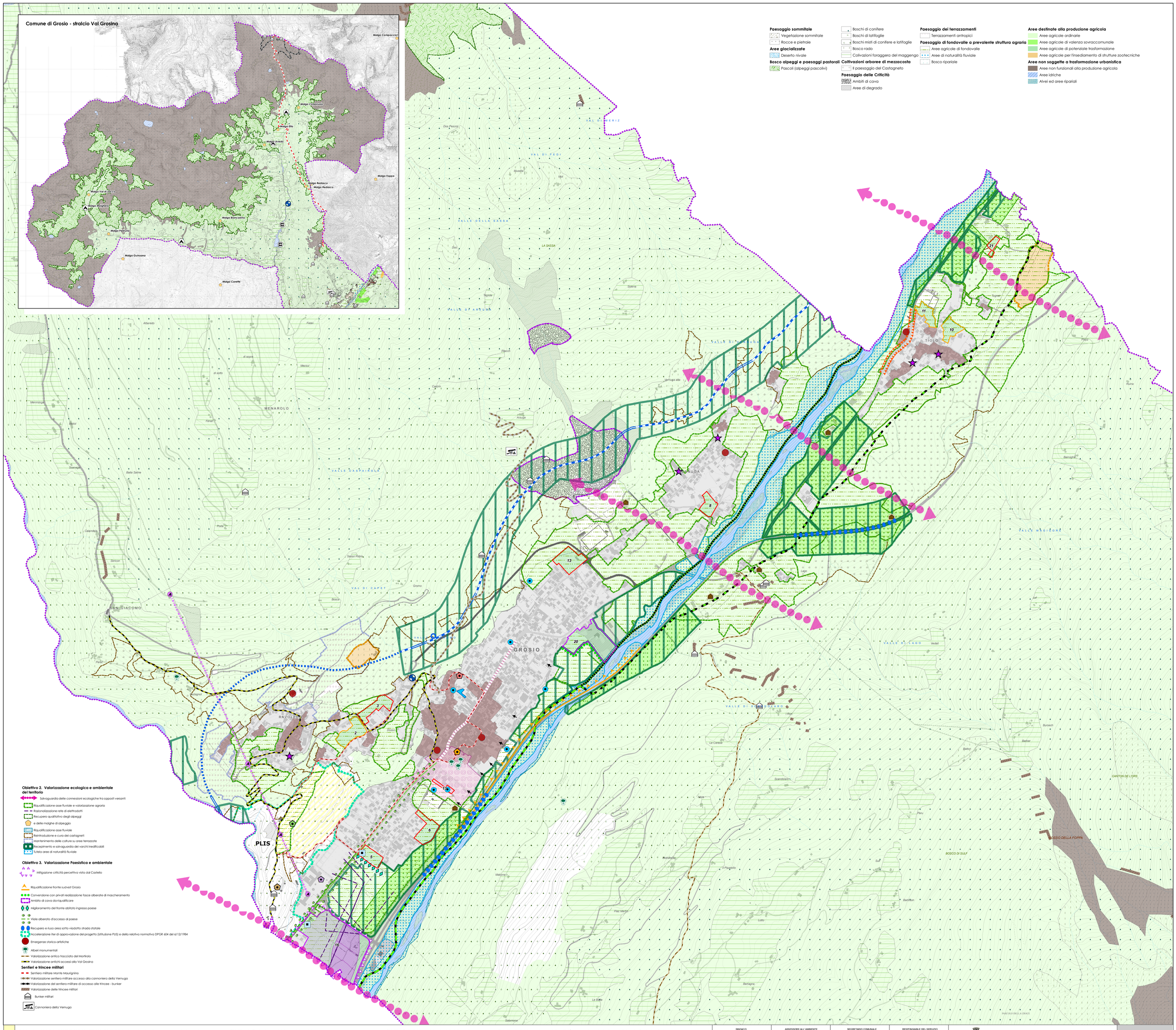

LEGENDA

Obiettivo 4. Tutela e valorizzazione del territorio urbanizzato

- Riqualificazione dei nuclei di antica formazione
- Definizione del tessuto urbano consolidato
- Incremento della dotazione abitativa
- Conferma degli ambiti abitativi previsti dal PRG vigente

Salvaguardia delle presenze architettoniche

- di valore monumentale
- di rilevanza tipologica
- dell'edilizia rurale tradizionale

Obiettivo 5. Miglioramento delle funzioni urbane

- Riqualificazione integrata piazza San Giuseppe e area ex-Enel
- Accessi pedonali al centro di Grosio
- Parcheggi di "corona" della zona centrale di Grosio
- Rivitalizzazione asse centrale del paese
- Parcheggi parco incisioni rupestri
- Immobili pubblici da riqualificare

Obiettivo 6. Costruzione del sistema dei servizi

- Itinerario culturale

Rete turistico-museale

- Casa Valorsa
- Castello e parco incisioni rupestri
- Orto botanico agricoltura tradizionale
- Centrale AEM
- Villa Visconti Venosta
- Zona archeologica
- Sentiero Valtellina - esistente
- Sentiero Valtellina - in progetto
- Sentiero Valtellina - alternativa
- Acquisizione immobile SAF e reperimento spazi di sosta
- Centrale idroelettrica su acquedotto

Obiettivo 7. Definizione del ruolo delle infrastrutture

- Tangenziale di Ravoledo
- Mitigazione del traffico a Tiolo

Tracciato ferroviario della progettazione regionale

- Tracciato fuori terra
- Tracciato in galleria
- Tracciato su viadotto
- Scalo ferroviario previsto

Obiettivo 8. Tutela e sviluppo delle attività economiche Agricoltura, Artigianato, Terziario e Turismo

- PA attuato - completamento delle opere previste
- PA non attuato - compensazioni lotti non ceduti
- Ambito di trasformazione in area artigianale
- Aree agricole per l'insediamento di strutture zootecniche
- Tutela ambiti agricoli sovraccomunali
- Supporto mirato delle attività zootecniche presenti
- Punti di sosta autocaravan
- Punti attraazzati per tende
- Stazioni ascensore piano inclinato
- Ascensore su piano inclinato

SINDACO	ASSESSORE ALL'AMBIENTE E AL TERRITORIO	SEGRETARIO COMUNALE	RESPONSABILE DEL SERVIZIO

APPROVATO CON DELIBERAZIONE DEL CONSIGLIO COMUNALE N° _____ DEL _____

PUBBLICAZIONE SUL B.U.R.L. N. _____ DEL_____

COMUNE DI GROSIO

PROVINCIA DI SONDRIO

PGT

DOCUMENTO DI PIANO

ARGOMENTO TAVOLA:

TAVOLA DELLE PREVISIONI DI PIANO

TAVOLA: 7.2.2

QUADRO: 5.0 - stralcio Val Grosina

SCALA: 1:5.000 - 1:50.000

DATA: NOVEMBRE 2008

AGG.: MAGGIO 2011

STUDIO MASPES
ARCHITETTURA INGEGNERIA URBANISTICA

Via Alessi, 12 - Sondrio
Tel. 0342 515 388
Fax 0342 571 037
e-mail: info@studiomaspes.it
www.studiomaspes.it

GIAN ANDREA MASPES
ARCHITETTO

PIETRO MASPES
INGEGNERE